nummer 124
f. 1.75 BF. 27

BATMAN

52 PAGINA'S

het HUIS met de GEESTEN

MOORD in de NACHT

Groot formaat wildwestpaperbacks

Tex Willer

128 blz. pure opwinding in woord en beeld

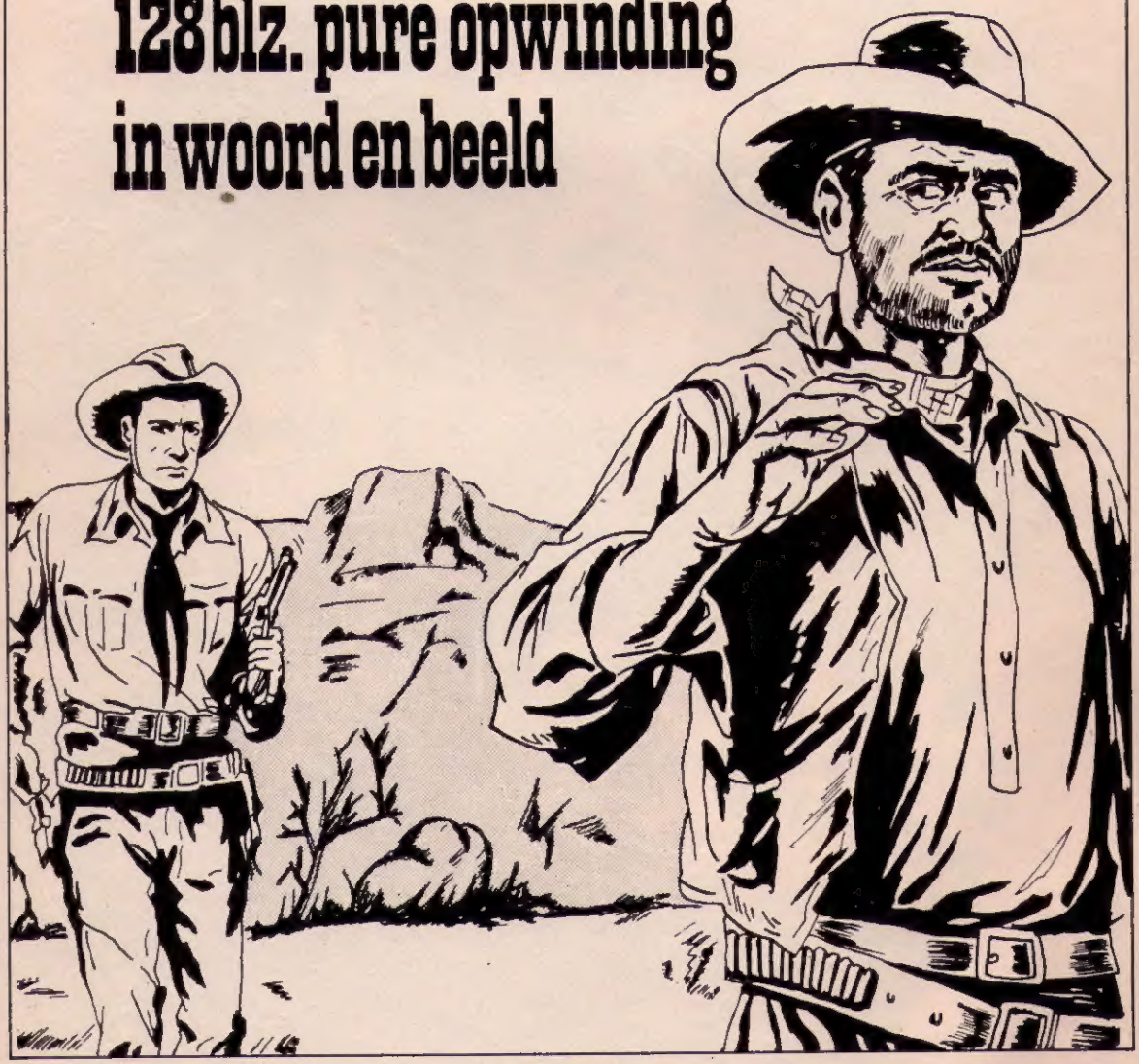

Als je de sombere ruimtes van het Arkham Sanatorium betreedt, komt het kille geluid van HUILEN je tegemoet...

...het eenzame gehuil van de WIND, die door de omhoog stekende torentjes loeit...

...en het angstige gehuil van gefolterde geesten en zielen, die geen enkele RUST kennen...

...Maar jij bent hier vanavond gekomen om ANTWOORDEN te krijgen, Batman...

...en zelfs het gehuil van HELHONDEN zal je daarvan niet weerhouden!

Wil je hier nog steeds mee DOORGAAN, Batman?

Meer dan OOIT, Kommissaris!

Ik had TIJDEN geleden al een praatje met Rupert Thorne moeten gaan maken!

© DC COMICS

Als kind wees geworden, toen zijn ouders voor zijn ogen werden vermoord, heeft Bruce Wayne zich geoefend in een meedogenloze oorlogvoering tegen de misdaad, als de gevreesde WREKER VAN DE NACHT...

Idee van: BOB KANE

Schrijvers: Len Wein & Mary Wolfman Tekenaars: Dick Giordano & Neal Adams Redakteur: Julius Schwartz

BATMAN verschijnt elke maand. Copyright (c) 1980 D.C. COMICS INC., New York. Een uitgave van UITGEVERIJ KONTEKST B.V. i.o., Postbus 345, 1400 AH Bussum. KONTEKST is een onderdeel van De Vrijbuiter Groep Tilburg. Distributie in Nederland: BETAPRESS B.V. te Gilze; voor België: N.V. WILLIAMS LEKTUUR, Postbus 5, 2300-Turnhout. Printed in Finland - 1980.

★*Batman nr. 123*

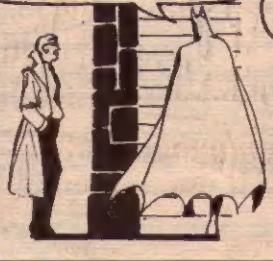

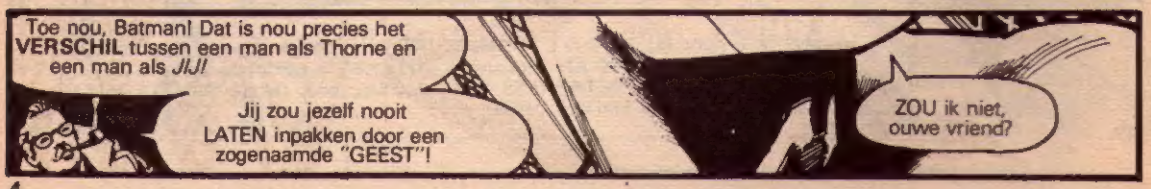

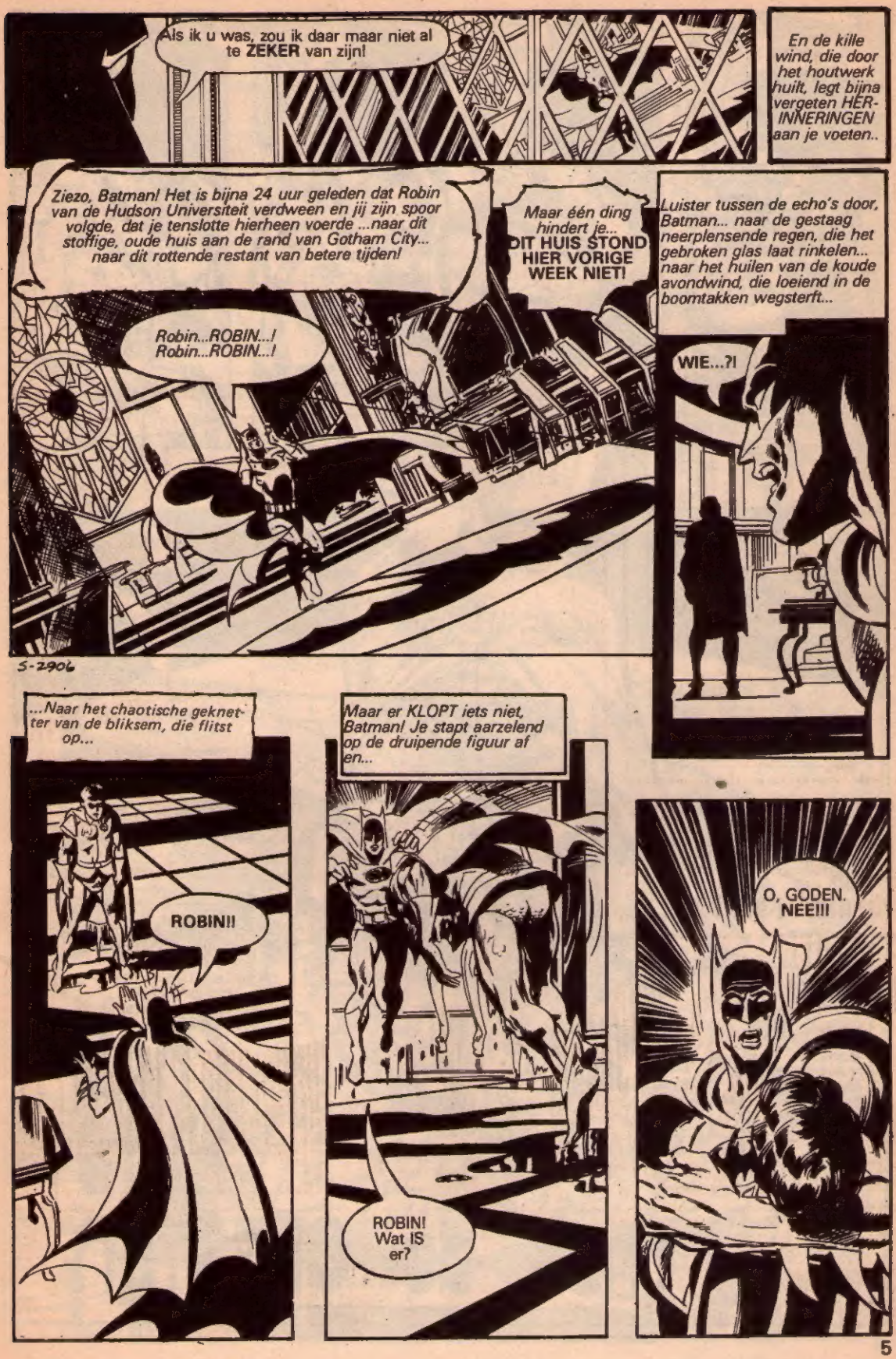
Als ik u was, zou ik daar maar niet al te ZEKER van zijn!
En de kille wind, die door het houtwerk huilt, legt bijna vergeten HERINNERINGEN aan je voeten..
Ziezo, Batman! Het is bijna 24 uur geleden dat Robin van de Hudson Universiteit verdween en jij zijn spoor volgde, dat je tenslotte hierheen voerde ...naar dit stoffige, oude huis aan de rand van Gotham City... naar dit rottende restant van betere tijden!
Maar één ding hindert je... DIT HUIS STOND HIER VORIGE WEEK NIET!
Luister tussen de echo's door, Batman... naar de gestaag neerplensende regen, die het gebroken glas laat rinkelen... naar het huilen van de koude avondwind, die loeiend in de boomtakken wegsterft...
Robin...ROBIN...! Robin...ROBIN...!
WIE...?!
S-2906
...Naar het chaotische geknetter van de bliksem, die flitst op...
ROBIN!!
Maar er KLOPT iets niet, Batman! Je stapt aarzelend op de druipende figuur af en...
ROBIN! Wat IS er?
O, GODEN. NEE!!!

Schrijvers: Len Wein & Mary Wolfman

Tekenaars: Neal Adams & Dick Giordano

Het vluchtige leven dat ROBIN was, glijdt weg door je vingers... en je bent alleen! Alleen... op het spook des doods na dat boven je hangt! Dat is iets wat je al hebt gevoeld sinds het moment dat je binnenstapte in...

het HUIS met de GEESTEN

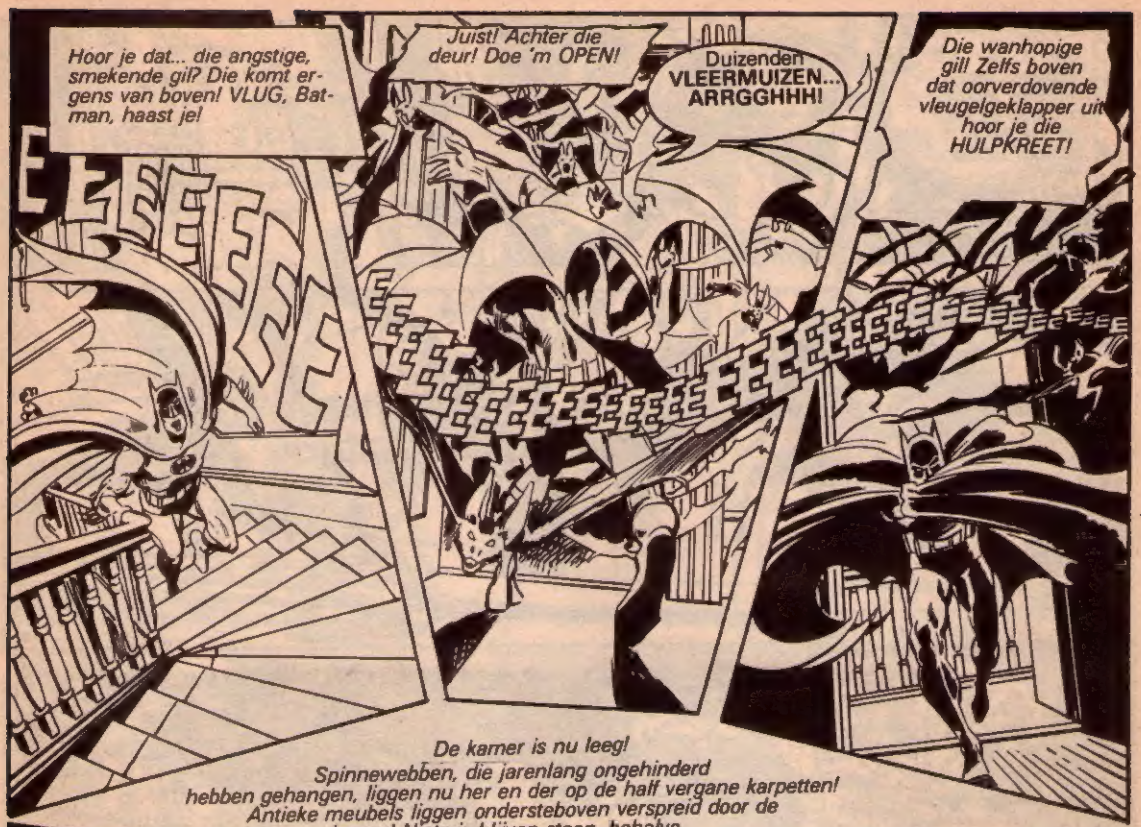
Hoor je dat... die angstige, smekende gil? Die komt ergens van boven! VLUG, Batman, haast je!
Juist! Achter die deur! Doe 'm OPEN!
Duizenden VLEERMUIZEN... ARRGGHHH!
Die wanhopige gil! Zelfs boven dat oorverdovende vleugelgeklapper uit hoor je die HULPKREET!
EEEE

Daar IS-ie, Batman...de man die jou bijna dooddel Laat 'm niet ontkomen! VOLG HEM!

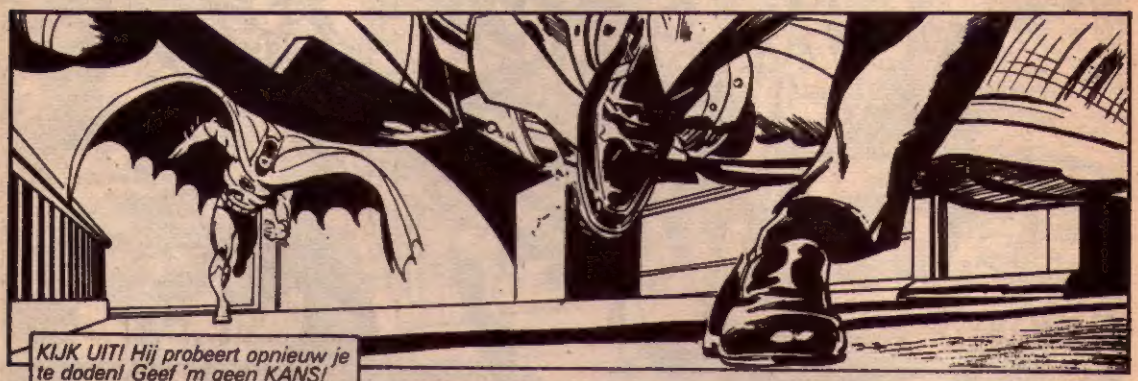

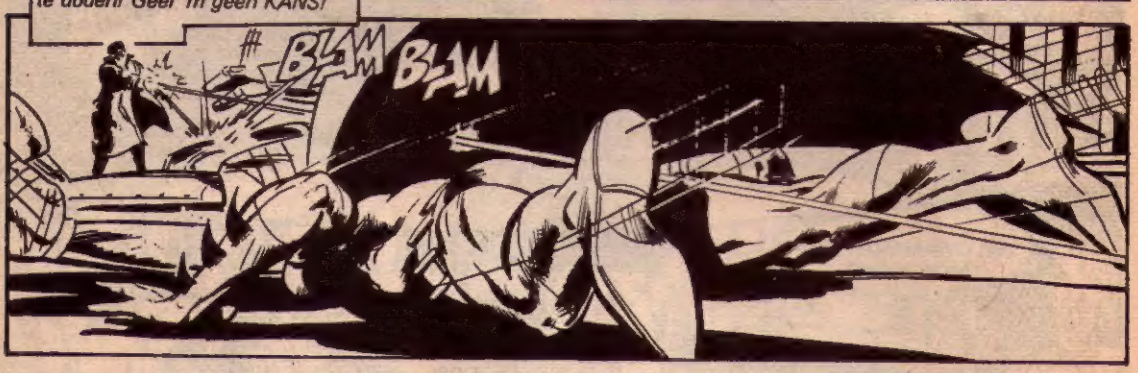
KIJK UIT! Hij probeert opnieuw je te doden! Geef 'm geen KANS!
BLAM
BLAM

Vooruit, Batman! Laat 'm niet ontsnappen! Hij moet weten wat er met ROBIN is gebeurd!

Hij is er VANDOOR! Als ik het goed heb, loopt dit portaal vlak om de hoek dood!

Vaarwel, Batman! Het was me 'n waar genoegen zaken met je te doen!

HA! HA! HA! HA! HA! HA!

ROBIN!

Maar dan... niet te GELOVEN...
Ik ga door de muur heen...!
VIP
BEOW
SPANG
SPRO
Waar ben je nou, Batman? Vooruit... probeer die alles verhullende duisternis te doorboren! Kan je niet ZIEN? Waarom gebruik je je zaklantaarn niet?
Wat nu, Batman? Geen zaklantaarn? Maar je vond WEL...
LUCIFERS!? Maar ik had toch.. enfin, geeft niet! Zo gaat het OOK well
Waarom hijg je zo, Batman? Ben je zo VERBAASD?...
SUPERMAN! ROBIN! FLITS! DE LIGA DER GERECHTIGHEID! Zelfs Kommissaris GORDON! Man, wat ben IK blij je te ZIEN! Ik werd zowat g...
HEE, wat HEBT u nou? HOORT u me niet? ZIET u me niet?
Hij was 'n GOED mens... 'n DAPPER man! De hele wereld zal om Batmans dood rouwen...
M-M'N DOOD? Maar ik LEEF... LEEF! Wat GEBEURT hier?

Ik werkte met hem...leerde van hem... noemde hem mijn vriend...maar...
Maar dat was niet WAAR! Hij was 'n BEDRIEGER... 'n HYPOKRIET... 'n SCHANDVLEK voor de wet die hij beloofde te handhaven!
Wat zegt u nou? Ik ben ALTIJD uw vriend geweest!

U hebt gelijk! Het Superman-Batman team... HA! Wat 'n mop! Ik deed al het werk en die gemantelde SCHURK kreeg alle EER!
Da's GELOGEN! Zo ben ik niet!!
Wachtuseffe! Natuurlijk! Ik DROOM.... dit gebeurt niet ECHT...dit is 'n vreselijke NACHTMERRIE!

Hij sloot me op..liet me nooit in de eer DELEN! Daarom heb ik 'm VERLATEN! Ik... HAATTE 'm!
NEE! Ik wil niet luisteren! Je bent maar 'n DROOM! Ik hoef alleen m'n OGEN maar te sluiten om je WEG te vagen!

Nu Batman dood is, word IK de baas...IK! En het eerste wat ik ga doen, is zijn geheime identiteit ONTHULLEN! Hij is...
Nee! Dat MAG niet! Ik BEN niet dood! Ik ben net zo levend als jij...

De Lucifer... ging UIT!

En tegen de tijd dat je er WEER een hebt aangestoken, Batman...
WEG!...Als sneeuw voor de zon!
Het WAS allemaal een illusie... maar wie zit ERACHTER! De JOKER? RAADSELMAN? KATVROUW? WIE?

Dat zal je misschien NOOIT ontdekken, Batman, want...
De MUREN... komen naar elkaar TOE!

Juist...VECHT! Vecht voor je leven!
Dit is BELACHELIJK! Net een ouderwetse VERVOLGFILM...

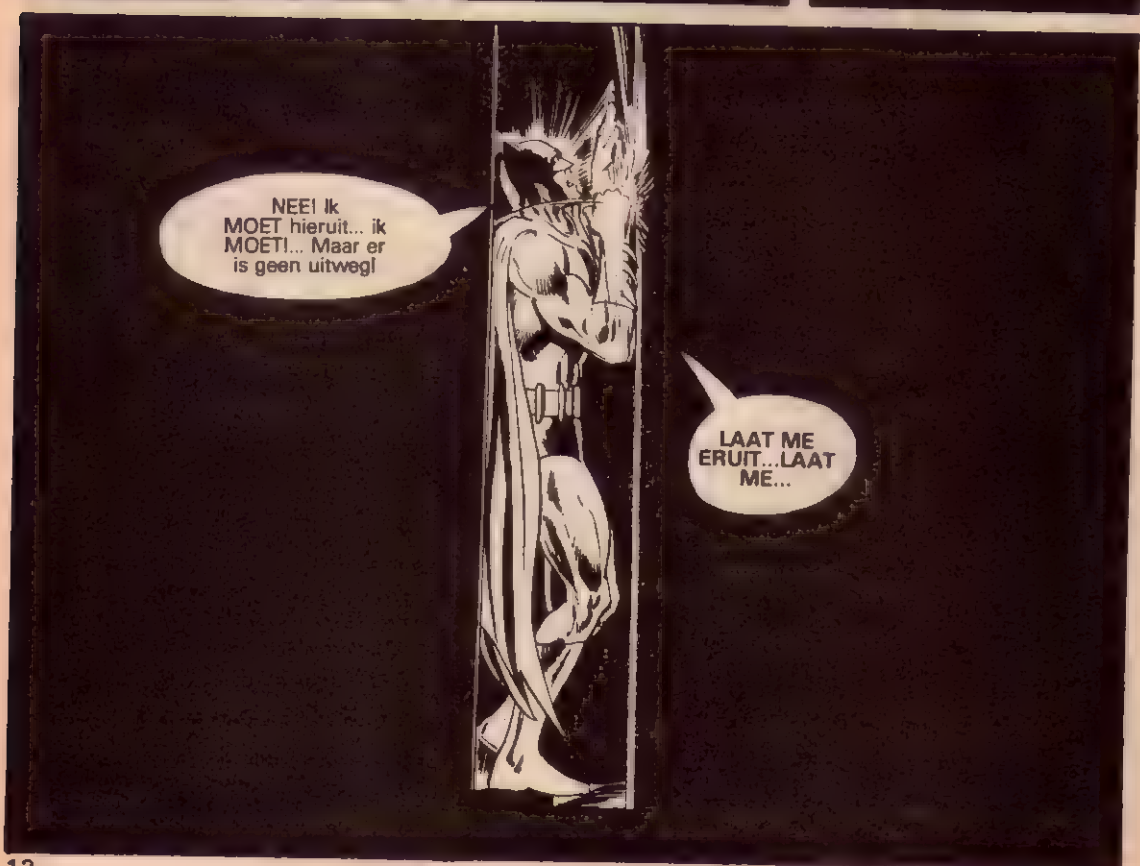
NEE! Ik MOET hieruit... ik MOET!... Maar er is geen uitweg!
LAAT ME ERUIT...LAAT ME...

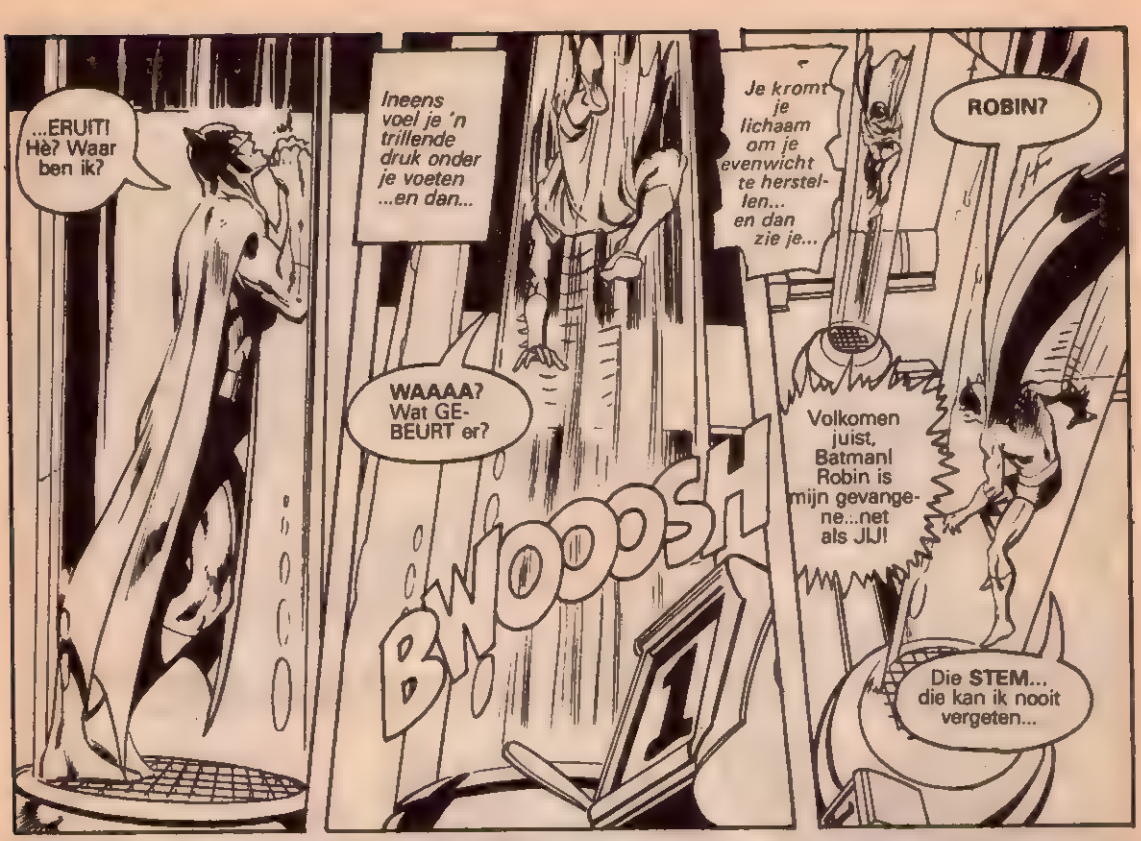
...ERUIT! Hè? Waar ben ik?
Ineens voel je 'n trillende druk onder je voeten ...en dan...
WAAAA? Wat GEBEURT er?
BWOOOSH
Je kromt je lichaam om je evenwicht te herstellen... en dan zie je...
ROBIN?
Volkomen juist, Batman! Robin is mijn gevangene...net als JIJ!
Die STEM... die kan ik nooit vergeten...

Kijk, Batman... kijk naar het gezicht van je MEESTER...
Dr. TZIN-TZIN... de MEESTER DER ILLUSIE! Maar ik dacht dat jij in de gevangenis zat?
Dwaas! Dacht je echt dat een van jullie stomme gevangenissen MIJ zou kunnen vasthouden?

Toen ik ontsnapte, probeerde ik weer bij de TONGS te komen... maar die dreven de spot met me... omdat ik door JOU mijn gezicht verloren had!
Ik wilde wraak.. maar die luxe vereist geld en diverse benodigdheden,De LIGA VAN MOORDENAARS verschafte me die! Tweemaal daarvóór FAALDEN ze jou te vernietigen...
Ditmaal huurden ze een EXPERT voor het karwei...MIJ!!
Doe geen moeite je ARSENAALGORDEL te doorzoeken, Batman! De inhoud is verwijderd... ligt daar op de vloer, bij de schakelaar die een eind aan je bezoeking kan maken!

Je zou je VEREERD moeten voelen, Batman! Ik heb dit huis speciaal voor JOU in orde gemaakt! Alles hier is opgezet om je wil te verzwakken... om je naar je breekpunt te drijven!
Jij en Robin zitten gevangen in mijn MENS-VERSNELLER... waarin jullie allebei blijven OP-VEREN, tot de teller op HON-DERD staat... waarna een bom onder de voet van de buis ONT-PLOFT en jullie aan STUKKEN rijt!
Smeek, Batman... SMEEK me en mis-schien zal ik dan Robins leven SPAREN!
Kan niet toegeven...maar EEN ding doen...
Telkens als ik de top van deze buis bereik, werkt de TELLER! Door mijn snel-heid op te voeren, kan ik boven de teller-stand van Robin uit-komen!
BATMAN! Wat DOE je? Besef je niet dat je je eigen ONDERGANG versnelt?
Smeek me om vergiffenis! Da's Robins ENIGE hoop! SMEEK, stommeling... SMEEK!!
TE LAAT!! Je hebt...
WWAAOOMM

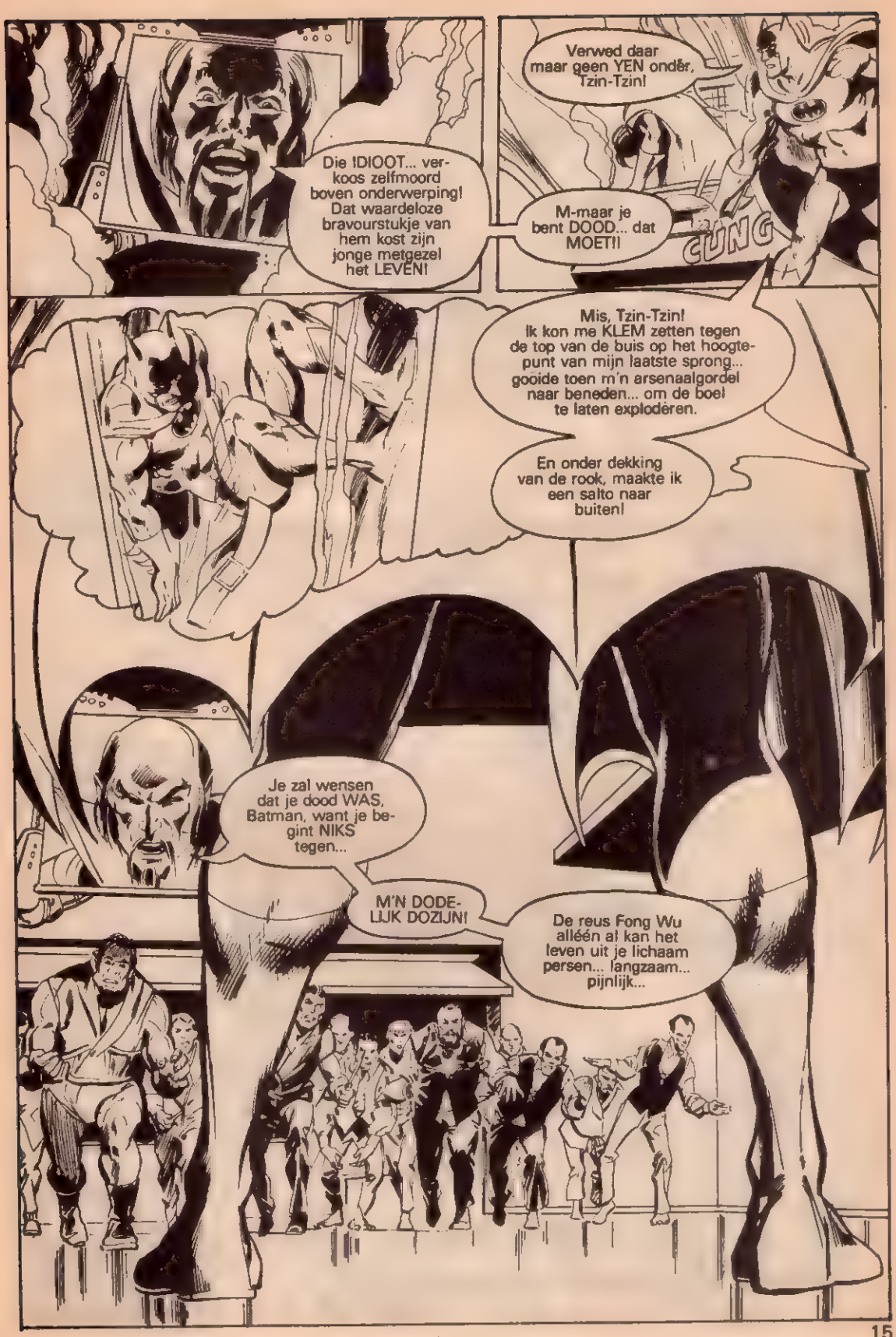
Die !DIOOT... verkoos zelfmoord boven onderwerping! Dat waardeloze bravourstukje van hem kost zijn jonge metgezel het LEVEN!
Verwed daar maar geen YEN onder, Tzin-Tzin!
M-maar je bent DOOD... dat MOET!!
CUNG
Mis, Tzin-Tzin! Ik kon me KLEM zetten tegen de top van de buis op het hoogtepunt van mijn laatste sprong... gooide toen m'n arsenaalgordel naar beneden... om de boel te laten exploderen.
En onder dekking van de rook, maakte ik een salto naar buiten!
Je zal wensen dat je dood WAS, Batman, want je begint NIKS tegen...
M'N DODELIJK DOZIJN!
De reus Fong Wu alléén al kan het leven uit je lichaam persen... langzaam... pijnlijk...

Je spieren spannen zich en dan...
FWAMMMM

OOOFF

FWAPP
SOK

KICK

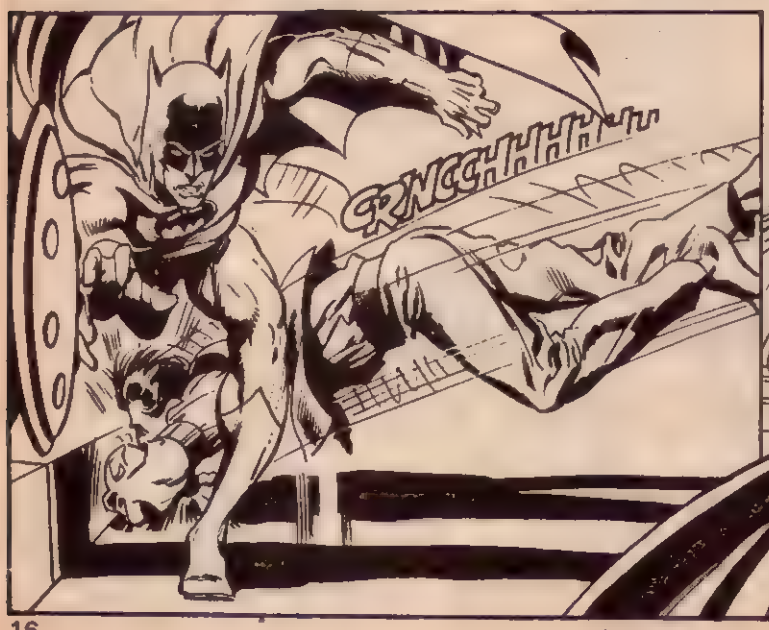
GRNCCHHHHHHHH

Je bent een geboren VERLIEZER, Tzin... en zo zal je je graf in gaan! Je had van het BEGIN af niet de minste KANS!

Je ogen branden feller dan ooit tevoren, als je...
Als ik met die boeven van je klaar ben, Tzin-Tzin, kom ik op JOU af...
...WAAR je je ook verbergt!
Je bent GEK, Batman... ik...

Gek? Ja, gek van razernij... van VECHTLUST! Zo ben ik, als een goedkope schoft als jij zich als een tinnen GODHEID opwerpt!

Dappere gevoelens, Batman! Maar tenslotte is het altijd de sterkste, de slimste, de vlugste die genadeloos toeslaat... degene die TRIOMFEERT!

GRANG
Wat heb je NOU te zeggen, Tzin-Tzin?

HERSTEL, Batman! Het is...wat heb JIJ nou te zeggen?

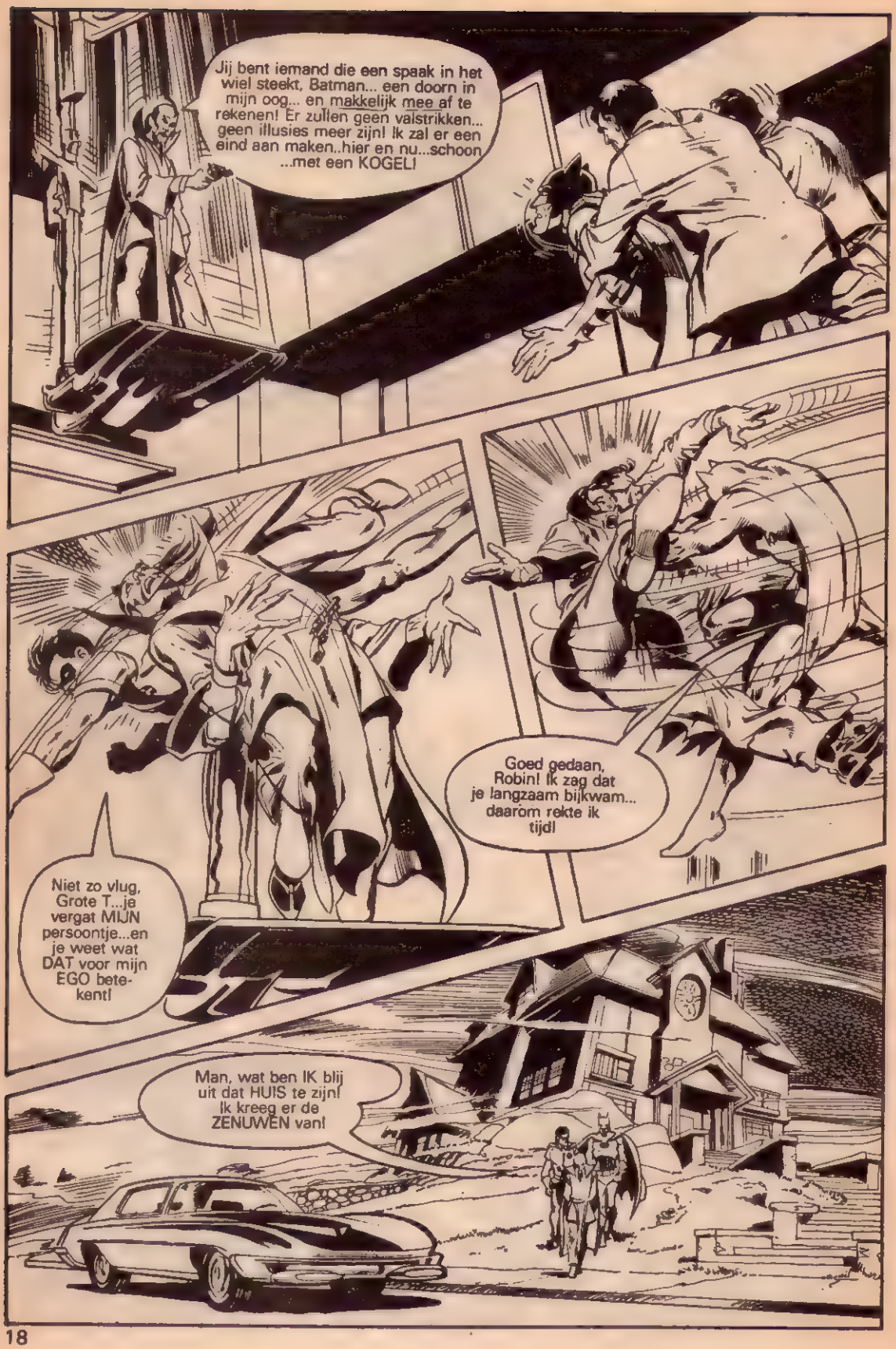
Jij bent iemand die een spaak in het wiel steekt, Batman... een doorn in mijn oog... en makkelijk mee af te rekenen! Er zullen geen valstrikken... geen illusies meer zijn! Ik zal er een eind aan maken..hier en nu...schoon ...met een KOGEL!
Goed gedaan, Robin! Ik zag dat je langzaam bijkwam... daarom rekte ik tijd!
Niet zo vlug, Grote T...je vergat MIJN persoontje...en je weet wat DAT voor mijn EGO betekent!
Man, wat ben IK blij uit dat HUIS te zijn! Ik kreeg er de ZENUWEN van!

HA HA HA HA HA HA
Wat...? Er klinkt GELACH in het huis!

HA HA HA H
TZIN-TZIN!?!
Maar dat KAN niet, hij is hier BIJ ons!

WEG! Hij smeerde hem terwijl we afgeleid waren!

Het is weg...overal ligt wat.
De grond trilt onder je voeten, Batman.. het donkere, oude huis begint te schudden..van binnenuit klinken explosies... totdat het gebouw in een stuiptrekking van hitte en vlammen.. in elkaar stort...

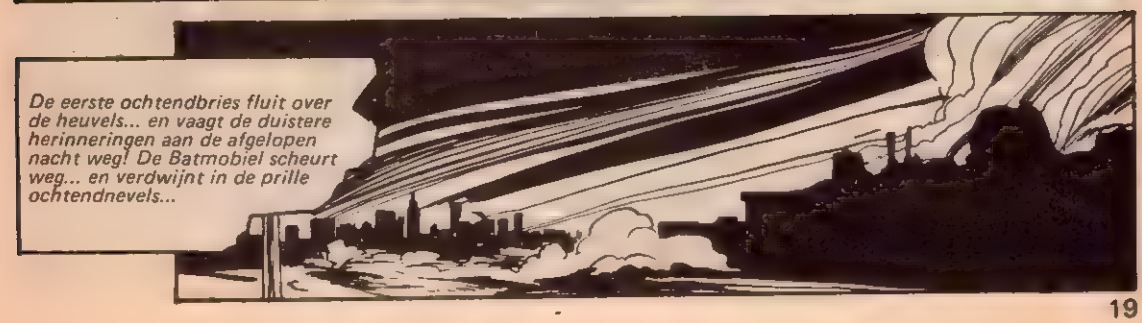
De eerste ochtendbries fluit over de heuvels... en vaagt de duistere herinneringen aan de afgelopen nacht weg! De Batmobiel scheurt weg... en verdwijnt in de prille ochtendnevels...

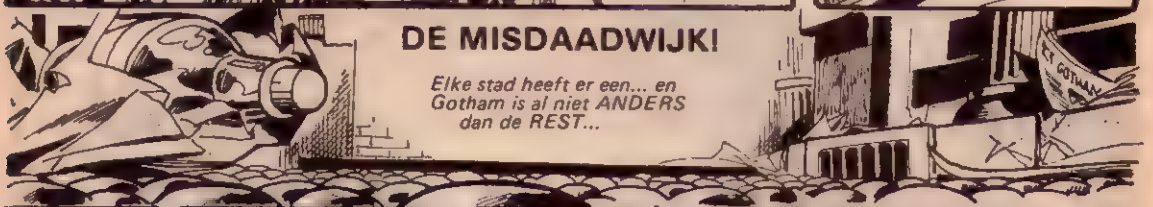

Volgende aflevering: **DE NACHTELIJKE DETECTIVE** *ontmoet zijn allergevaarlijkste tegenstander! Bereid je voor op...* **"DE KOMST van KLEIGEZICHT III!"** *Je zal er geen SPIJT van hebben!*

We beginnen in een schaars verlichte grot ergens onder de buitenwijken van Gotham City, met een gevangen genomen schurk, die onlangs uit een verantwoordelijke positie ontzet werd en met de gevreesde...

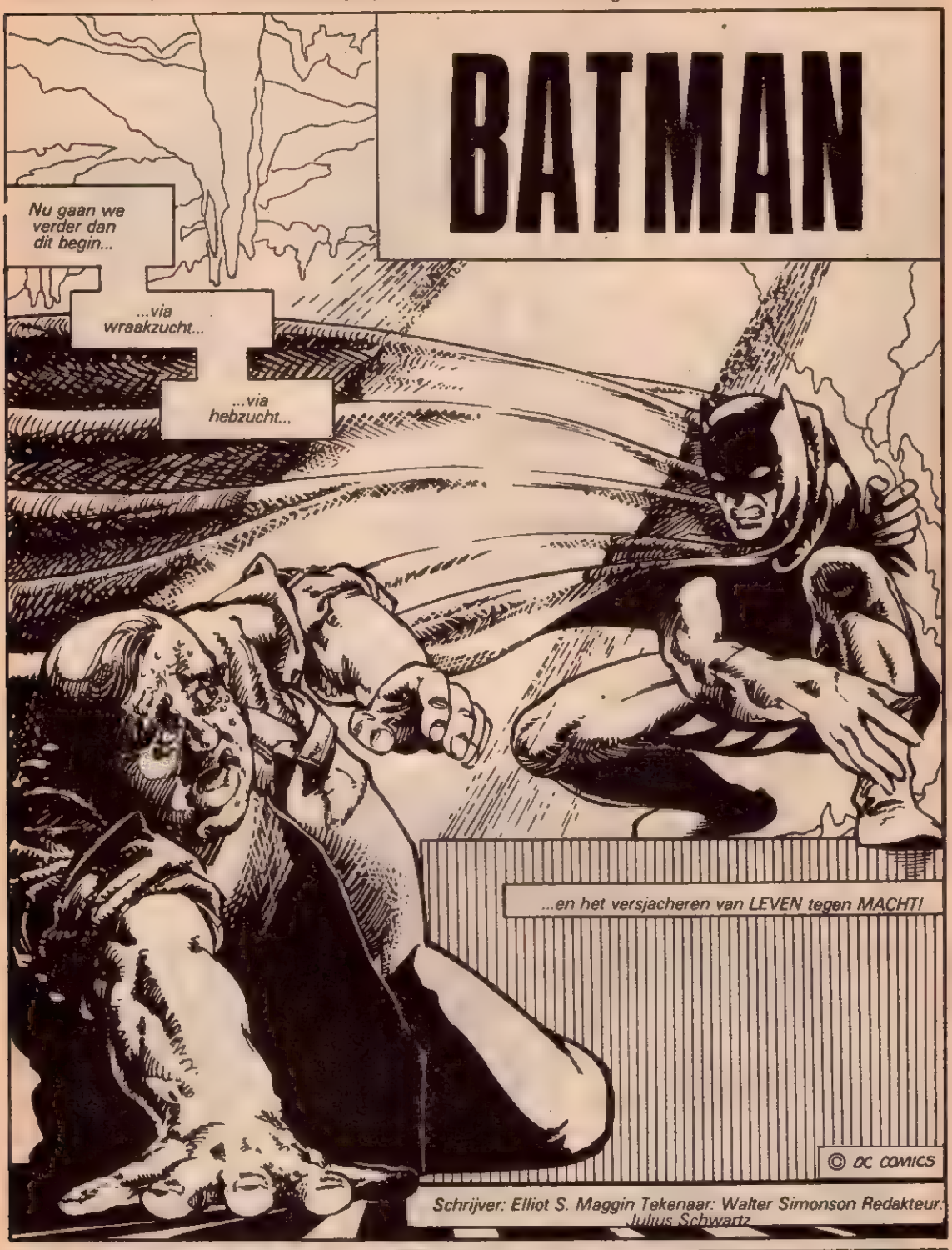

DE MANTEL & MASKER VALSTRIK

In de twintigste eeuw zijn grote steden de pijlers der historie! Aldaar wordt in bestuurskamers en achterbuurten met de regelmaat van vallende kalenderblaadjes over leven en dood beslist...

...waarheen ene Jeremy Wormwood - financier, jetsetter en free-lance moordenaar - is ontboden...

Gewoon routine, Mr. Wormwood... snapt u?

Natuurlijk!
Maar als jullie WEER 's iemand, die niet tot jullie soort behoort, fouilleert...
PRESIDE

...doe het dan GRONDIGER, ja?

Goed gedaan! U maakt uw reputatie waar, Mr. Wormwood!
Een reputatie is zinloos, als je je die niet waardig toont...

...Mr. HARCOURT! Enfin, ik neem aan, dat u een OPDRACHT voor me hebt...een MOORD-OBJEKT!
Een objekt, JA... maar geen MOORD... althans niet NOOD-ZAKELIJK!

Bruce Wayne leende me zijn kantoor als hoofd-kwartier, niet beseffende dat...
...ik het zou gebruiken om jou op te dragen me Batmans MANTEL en MASKER te brengen!

Wou je 'm alleen maar in MOEILIJKHEDEN brengen? Maar een man in jouw positie heeft toch geen tijd voor WRAAK!
Mijn motieven ken IK alleen! Breng mij mantel-en-masker nou maar! En als het MOET, DOOD je!
"Ik laat het liefst een minimum aan bloed achter, Harcourt! Batman wordt niet vermoord, tenzij hij erop AANDRINGT!"
Een IJSTHEE cocktail...mijn lievelings-drankje!
O, Bruce... Wat grappig dat je echt niet...DRINKT!
Mis-schien komt het door die fris-dranken dat ik ANDERS ben...

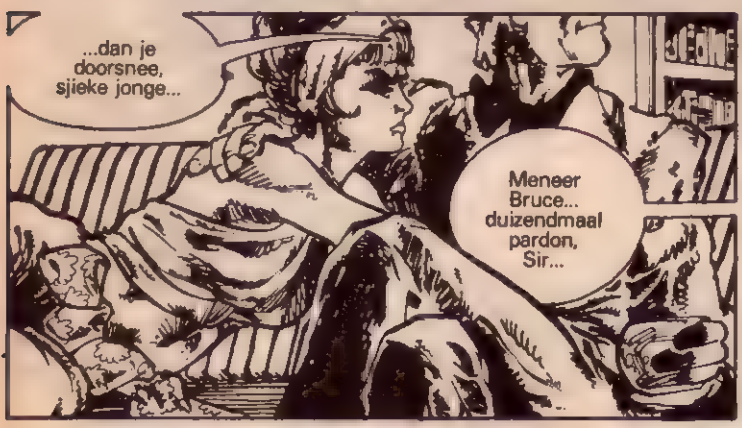
...dan je doorsnee, sjieke jonge...
Meneer Bruce... duizendmaal pardon, Sir...

...maar er is een SPOEDGEVAL dat uw aandacht vergt!
Ja...na-tuurlijk!
Jij laat Miss Barton wel uit, hè, Alfred?

NOU ZEG! Zo'n onbeschofte manier van afscheid nemen heb ik nog nooit mee-gemaakt!
Ja, Kommissaris...
Ik kom er ZELF wel uit, Alfred, als je het goedvindt!
SLAM!

Het enige wat Kommissaris Gordon me vertelde, was dat ie 'n vreemde telefonische boodschap kreeg... een GEDICHT...

"Waar Marilyn Monroe, die dot, zij-aan-zij staat met Danny de Zot, ontdekt Batman vast een vreemd komplot!"

Beelden van die mensen staan hier ...in VADER KNICKERBOCKERS WASSENBEELDEN-MUSEUM...

VADER

...en ik kom er beslist niet achter wat er gaat gebeuren...

...als ik niet naar binnenga! ZAL ik?

Onze dichter heeft kennelijk die deur open laten staan, om me nieuwsgierig te maken!

GEEN TOEGANG

Bergruimte

Hij wil dat ik binnenstap...dus na een poosje rondneuzen...

..DOE ik dat ook!

HITTE INTENSITEIT

WHAM!
KLANG!
BOOM!
THUD!

Welkom in mijn nederige, kleine levensgevaarlijke val, Batman!
Je hebt in de gaten dat je nu helemaal bent ingesloten in deze met STAAL GEPANTSERDE kamer...
....en dat er een paneel in het plafond wegschuift, om een 10.000 Watt rood-hete LAMP vrij te maken...

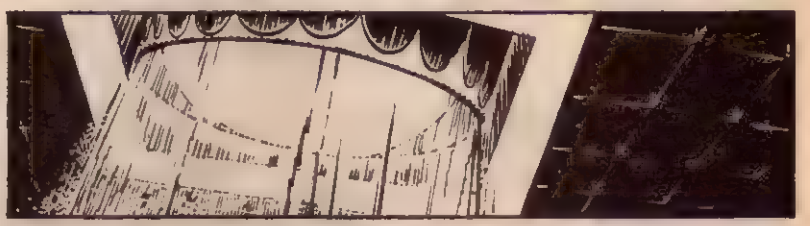

...die ondragelijk heter zal worden...van oranje naar geel...naar blauw naar WIT-HEET... tenzij je aan mijn simpel verzoek voldoet!

Het enige wat ik wil, beste Batman, is je MANTEL-en-MASKER.. die moet je neerleggen op de vloer van deze kamer...en dan kan je gaan!

Ik verzeker je dat ik niet geïnteresseerd ben in je GEHEIME IDENTITEIT... en vertrouw dat je genoeg eergevoel hebt...

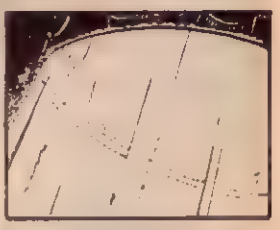

...om niet te proberen me te arresteren, als ik je vrijlaat, zoals ik niet naar je ongemaskerde GEZICHT zal kijken!
Wat is je antwoord? Je MANTEL ...of je LEVEN?
Ik kan nu maar EEN ding doen...

Alsjeblieft, Harcourt...één mantel-en masker!
Dat was, als ik me goed herinner, KONTANT BIJ AFLEVERING... een bedrag van HONDERD-DUIZEND DOLLAR!
Je krijgt die honderd rooien pas na een kleine TEST! Schuif je hand in dat ULTRA-VIOLET-apparaat...

...en laat 's kijken of..
WORMWOOD, jij schavuit! Je BENT het echt...en NIET Batman in VERMOMMING!

Er staat een chemisch merkteken op de palm van je hand dat alleen in ultraviolet licht is te zien!
Dat kwam van de DEURKNOP, toen je vertrok nadat ik je de opdracht had gegeven!

Da's fijn te horen! Even dacht ik dat je me achter Batman aanstuurde...
..in de verwachting dat hij, vermomd als mijn persoon, in je VAL zou lopen!
Ik wist dat ik 'n uitzonderlijke sterfkamer voor 'm had ontworpen...

...maar Batman bood niet veel tegenstand!
De grootste generaals weten wannéér ze zich moeten overgeven!
Hier is je geld, prof! Ontspan je en neem 'n borrel!

Wil je me niet vertellen waaróm je zijn mantel-en-masker wilde hebben?
Weet je... ik zal met je RUILEN!

IK vertel je wat ik ermee ga DOEN...
...als jij zegt wie jou opdracht gaf Senator Locksley dood te schieten!

Ik weet niet meer dan wat ik erover in de krant heb gelezen!
VOORUIT, Wormwood! We zijn vrienden onder elkaar!

Nieuwtjes zijn gauw bekend in de onderwereld! Iedereen weet dat JIJ 'm hebt vermoord!

Wat IK wil weten is WIE de senator DOOD wou hebben!
Ach, wat zal ik zeggen? Ja, ik deed het...
...en ouwe Mike Carley, de partijbons, BETAALDE ervoor!
Nou...wat jij met die mantel-en-masker doen?

Die ga ik DRAGEN!

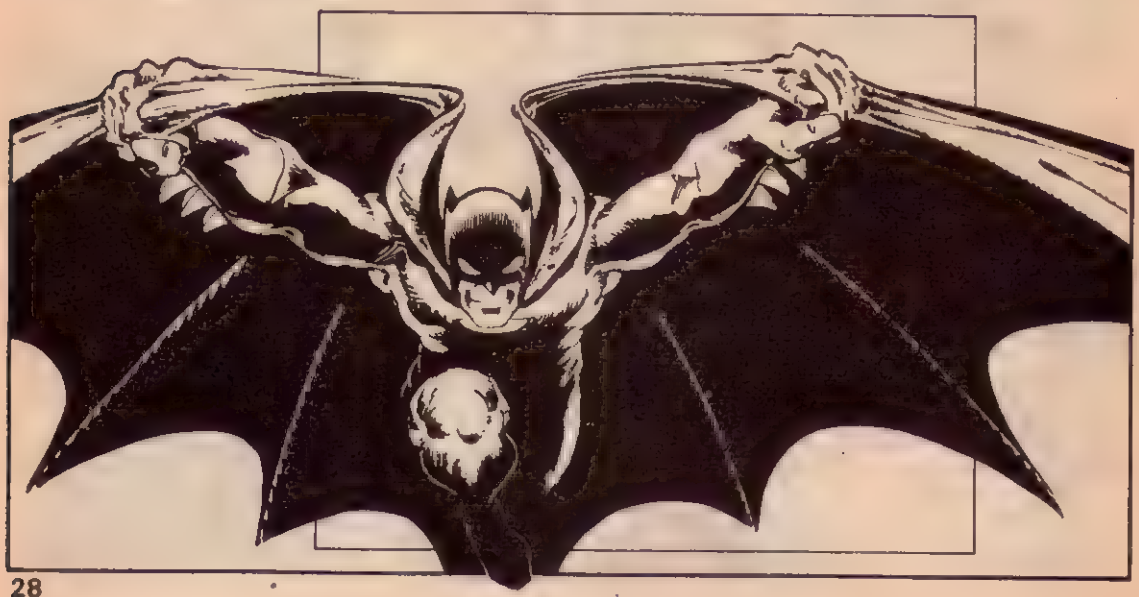

En in een mum van tijd wordt 'n kantoor hoog boven de argeloze stad veranderd in een slagveld...
...Voor een huurmoordenaar wiens bewegingen allemaal verrader-lijk zijn...en Batman wiens enige bondgenoot GERECHTIGHEID is...

Pas op voor dit wrekende wezen van de nacht! Zij die reden hebben om hem te vrezen, gaan door hun vrees te gronde...wie hem NIET vreest, is een DWAAS!

Ik geef me over...
Dat hebben we al vastgesteld!.
Kommissaris Gordon...Rechter Arnell...

...ik neem aan dat u Wormwoods bekentenis en beschuldiging met betrekking tot Bons Carley gehoord hebt!
Dat hébben wel! Maar, Batman, ik wou dat je mijn mensen tussenbeide had laten komen, voordat je 'm overmeesterde!

Da's een goeie manier om gewonden te kweken!
En als u me nou wilt excuseren...
WACHT even! Voor je vertrekt...

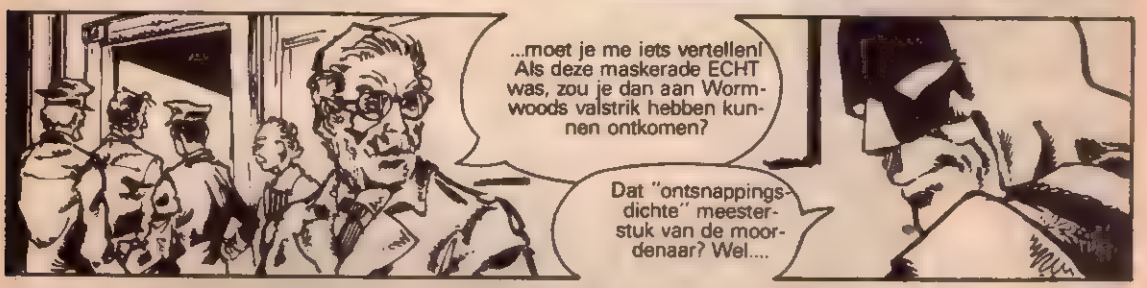
...moet je me iets vertellen! Als deze maskerade ECHT was, zou je dan aan Wormwoods valstrik hebben kunnen ontkomen?
Dat "ontsnappingsdichte" meesterstuk van de moordenaar? Wel....

...hoewel alle gesmolten was in de kamer ZACHT was, was die ook ZWAAR genoeg...
"..om het voorstuk van m'n handschoen mee op te vullen, die ik dan goed dicht geknoopt zou hebben..."

"...En gebruikt als een soort WERPHAMER! Uit wat voor materiaal die lamp ook gemaakt was..."
"...hij zou beslist nooit erg lang een bombardement én die extreme hitte hebben kunnen doorstaan!"

Dat is briljant, Batman...absoluut briljant!
Misschien...of waarschijnlijk is Wormwood maar 'n gewone amateur!
Wilt u me nog één gunst bewijzen, kommissaris...

Zeker, Batman!
Hee, mannen daar...
...en Bruce Wayne bedanken voor het gebruik van z'n kantoor?

...hou de gevangene op deze verdieping tot er 'n gepantserde dievenwagen voorstaat!
Intussen gaan Batman en ik...

...ik... BATMAN?! Hij is WEG!!
Die vent is niet MENSELIJK!

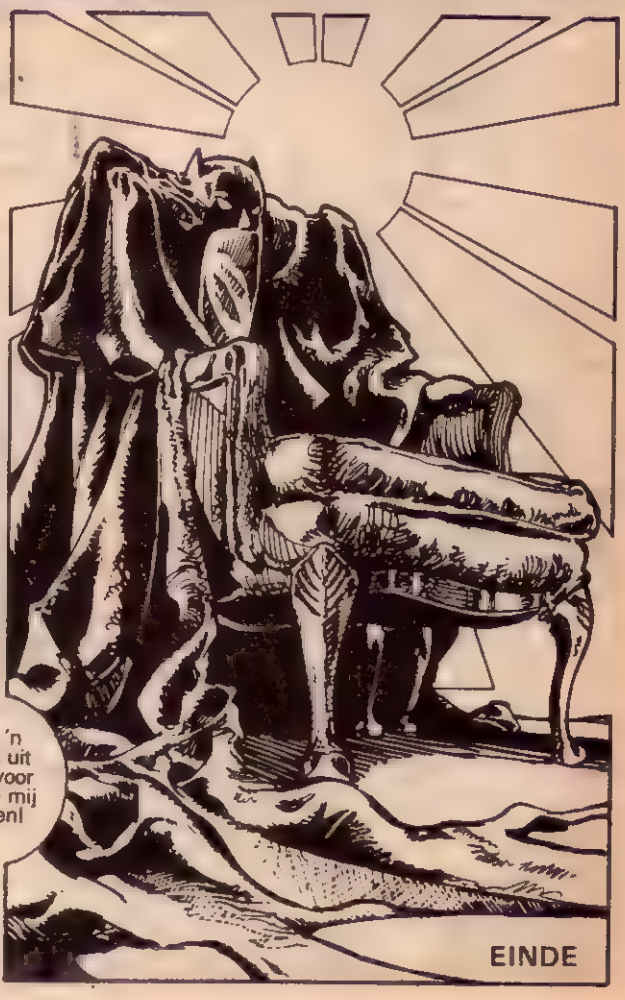
Er was 'n DUIVEL uit de HEL voor nodig om mij te vangen!
EINDE

De zomer is voorbij, maar het is nog steeds erg heet! De lucht blijft klam en zelfs het gewoonlijk weelderige Central Park ligt er geschroeid en droog bij!
Zelfs de schemering biedt geen soelaas, want het vuur van de dag zet zich voort in de geest van de duisternis! Driften komen tot uitbarsting, misdaden worden begaan, en er is...
MOORD in de nacht
Een bekende figuur verschijnt in Gothams avondhemel en...
...weet dat zijn tijdelijke vrede en rust weer voor een hele nacht voorbij is!
© DC COMICS
STARLIN SCHRIJVER
P. C. RUSSELL TEKENAAR

Batman, hier! Wat IS er, Kommissaris?

Waar?

MOORD, Batman!

Harger Gebouw, tiende etage!

Ik GA al!

Er is al bijna een KWARTIER voorbij sinds u Batman opriep, Kommissaris!

Misschien laat-ie het deze keer AFWETEN!

Deed ik ook, als ik hèm was!

Maar dat ben je NIET!

Goedenavond, Kommissaris! Sorry dat het zo lang duurde, maar ik ben vanavond TE VOET!

Ik wou dat je niet zomaar uit het niet TEVOORSCHIJN kwam...zeker VANAVOND niet!

Iedereen is al nerveus GENOEG!

Hij kijkt...ziet... en antwoordt:

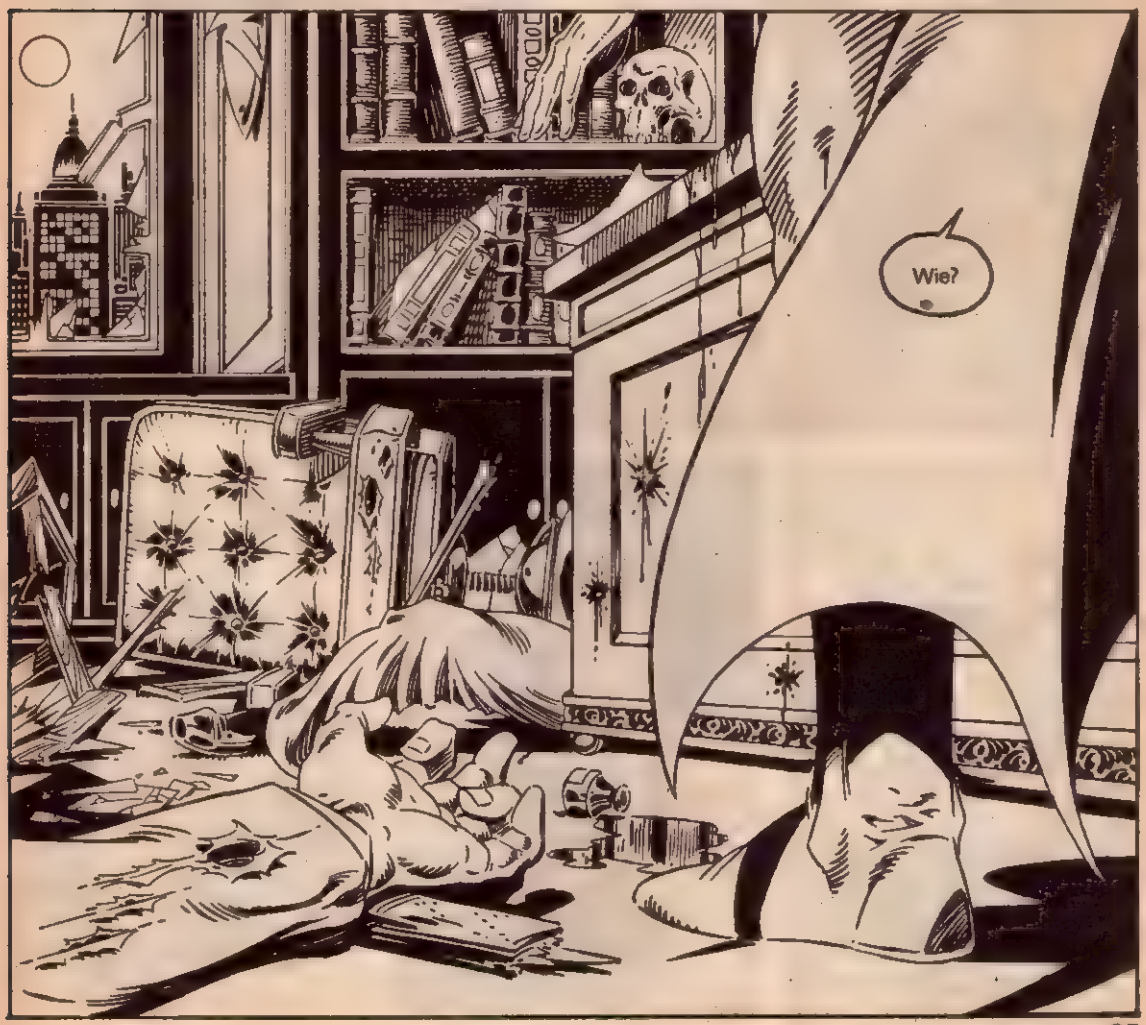

Zijn naam is...wás...Ronald Thursgood, gepensioneerd antropoloog, thans president-kommissaris van DELTA IMPORT MAATSCHAPPIJ!
Aanwijzingen omtrent identiteit moordenaar?

Geen enkele! En Thursgood is het DERDE slachtoffer van die bruut!
De andere twee?

Ramsey Larken en ene Bruno Clark! Beiden op dezelfde manier in stukken gescheurd...!
Heb zoiets in mijn hele loopbaan nog niet gezien!
Thursgood...

..Larken...Clark...
Die namen doen 'n belletje rinkelen...
Ergens...
Enig verband tussen de slachtoffers?

Nee, behalve dan het feit dat ze alle drie oudere mannen waren!
Larken had een chocolaterie en Clark...nou, die was 'n beetje aan lager wal... een DRONKAARD!
Iets gevonden..?

Ja, 'n pluk haar... te ruig en te donker om van het slachtoffer te zijn! Het lijkt haast

..DIEREN-HAAR!

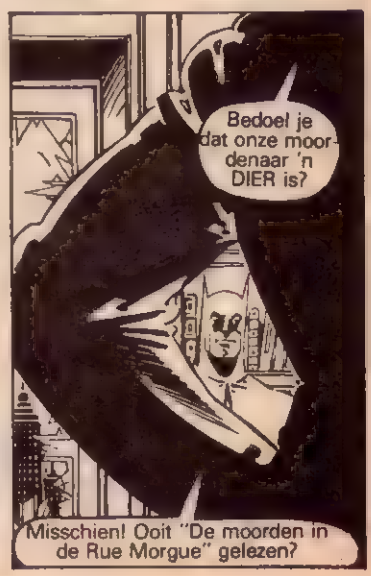
Bedoel je dat onze moordenaar 'n DIER is?
Misschien! Ooit "De moorden in de Rue Morgue" gelezen?

Ik weet dat het vreemd klinkt maar...

...de moordenaar kwam op deze tiende etage door het RAAM binnen...

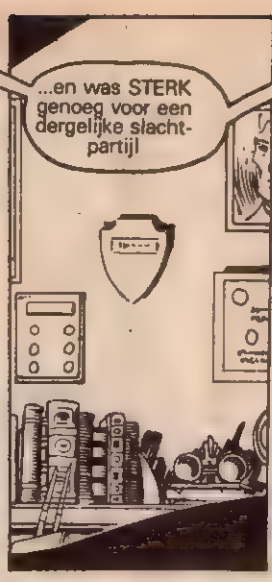
...en was STERK genoeg voor een dergelijke slacht-partijl

Er lopen niet veel mánnen rond die...

...die...

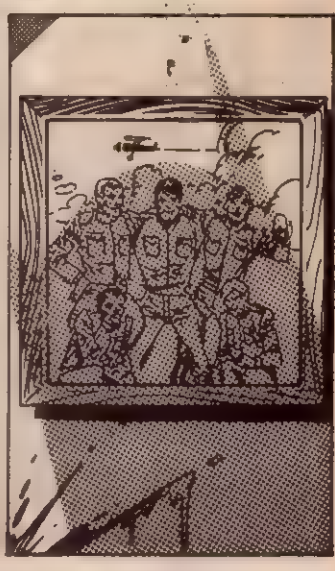

ALLICHT! Dat had ik me moeten HERINNEREN!

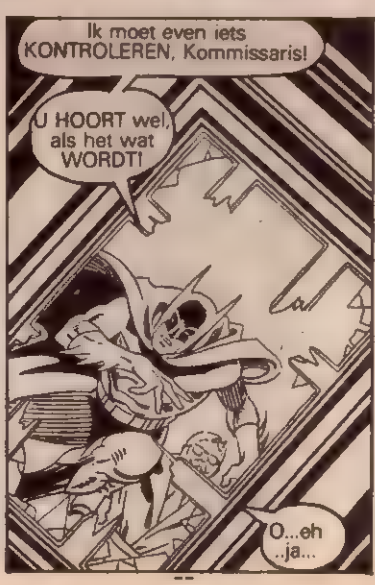
Ik moet even iets KONTROLEREN, Kommissaris!
U HOORT wel, als het wat WORDT!
O...eh ..ja...

..bedankt...!

Het Wayne Stichting gebouw...een glanzende zuil van metaal, plastic en beton!
Op deze tijd van de nacht zijn z'n kantoren en gangen donker en verlaten!
De enige aktiviteit hier is niet in het gebouw, maar ERONDER... want onder deze architectonische reus ligt een verlaten metrotunnel, bij sommigen bekend als...

Als ik het goed heb, heb ik ze HIER opgeborgen!

JA!
Al mijn vaders herinneringen... gedachtenissen aan 'n groot man...dingen uit m'n jeugd...

...en mogelijk het ANTWOORD op een MOORDRAADSEL!

Ik moet zowat vijf jaar geweest zijn, toen ik deze foto in m'n vaders bureau vond!
Wie zijn die mannen met de gekke kleren bij jou?

O, die foto werd in de oorlog genomen, Bruce!
Ik was dokter in het LEGER!

Die mannen waren toen m'n vrienden! Dat is Red Larken, Ron Thursgood, Bruno Clark...en die daar is Xavier Simon!

Wat een rare baard heeft die!
Ja, dat was zo!

Hij was 'n vreemde kerel... intelligent... 'n dapper piloot, goed soldaat, maar een BRUUT!

Op 'n avond, in de stad, werd-ie dronken en... MISHANDELDE een VROUW!
Ron, Bruno en ik moesten bij de krijgsraad GETUIGEN! Hij werd veroordeeld, de dienst uitgegooid en draaide voor vijf jaar de nor in!
Hij zwoer dat-ie ons vieren te GRAZEN zou nemen vanwege die getuigenis, maar...

...dat was LANG geleden! Ik heb sindsdien nooit meer iets van 'm GEHOORD..

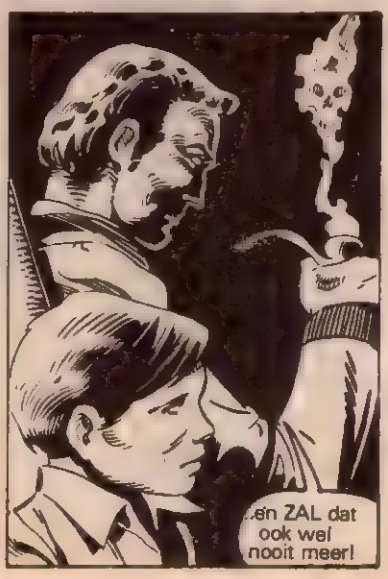
...en ZAL dat ook wel nooit meer!

Dat klopte, want binnen een jaar werden mijn vader en moeder doodgeschoten!
Het wrede lot verknoeide Simons kans op WRAAK tegen Thomas Wayne!

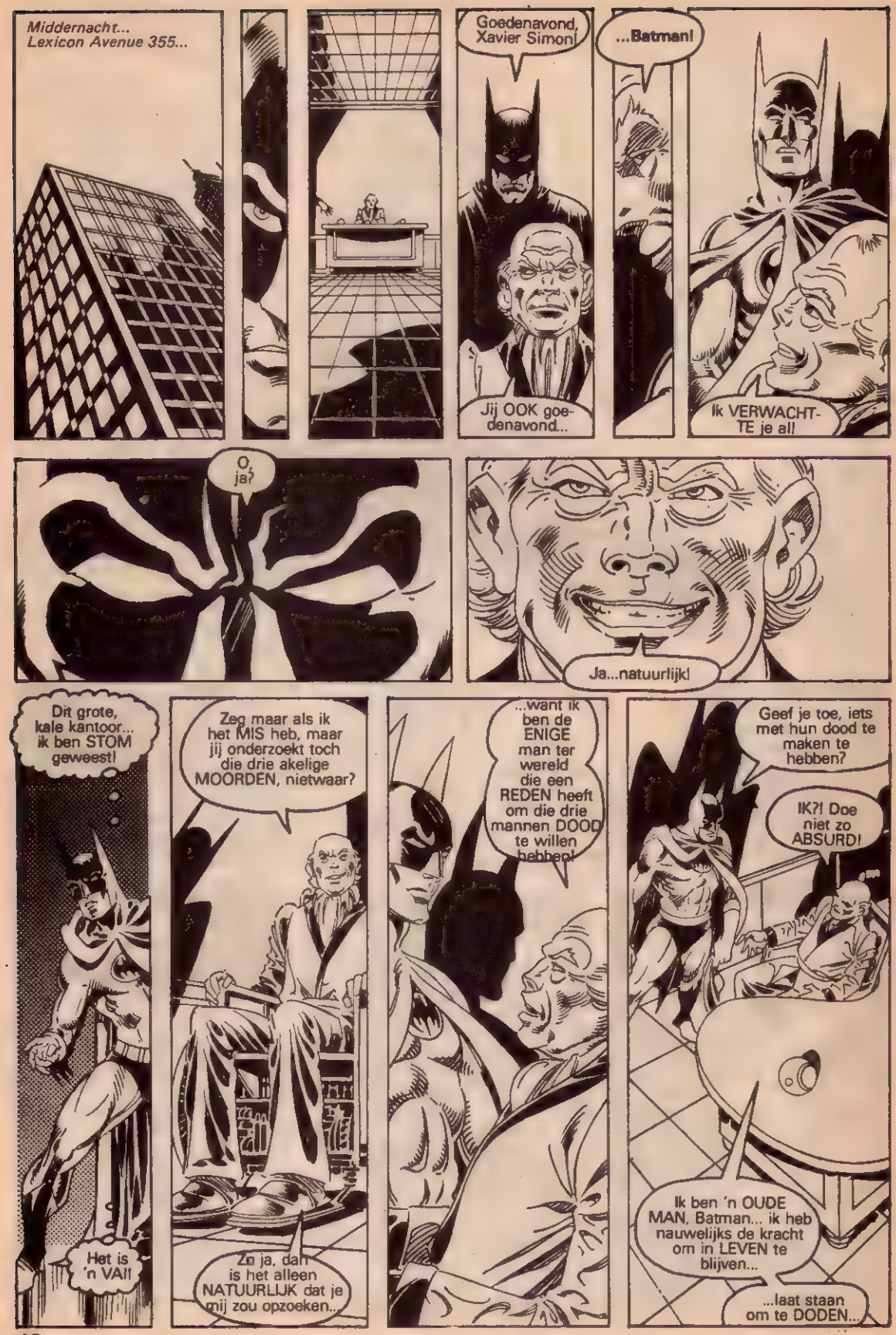
Middernacht...
Lexicon Avenue 355...
Goedenavond, Xavier Simon!
Jij OOK goedenavond...
...Batman!
Ik VERWACHTTE je al!
O, ja?
Ja...natuurlijk!
Dit grote, kale kantoor... ik ben STOM geweest!
Het is 'n VAL!
Zeg maar als ik het MIS heb, maar jij onderzoekt toch die drie akelige MOORDEN, nietwaar?
Zo ja, dan is het alleen NATUURLIJK dat je mij zou opzoeken...
...want ik ben de ENIGE man ter wereld die een REDEN heeft om die drie mannen DOOD te willen hebben!
Geef je toe, iets met hun dood te maken te hebben?
IK?! Doe niet zo ABSURD!
Ik ben 'n OUDE MAN, Batman... ik heb nauwelijks de kracht om in LEVEN te blijven...
...laat staan om te DODEN...

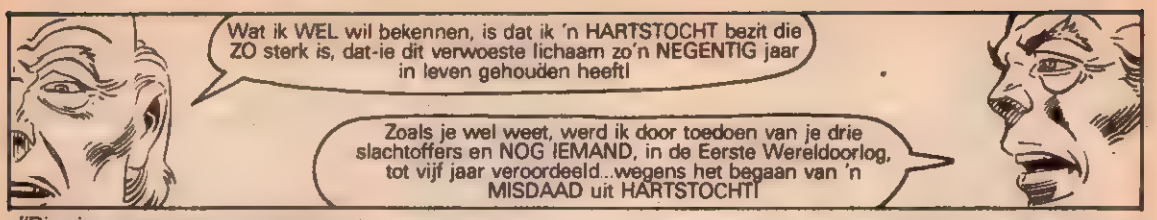

"Die vier mannen waren zogenaamd mijn VRIENDEN! Ik dacht dat een LEUGEN om mij te beschermen voor hen 'n kleine prijs voor die vriendschap zou betekenen!"

"Voor dat VERRAAD zwoer ik toen, ze met BLOTE HANDEN te verscheuren!"

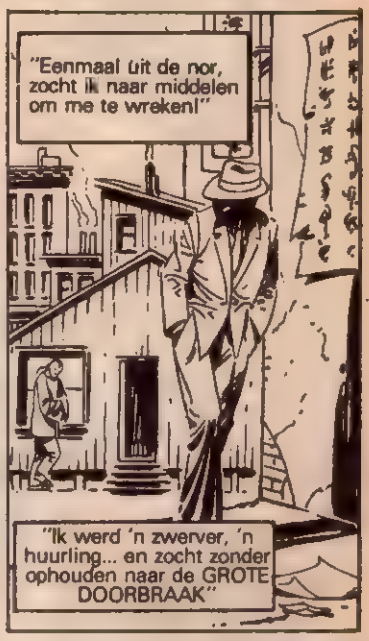

Maar ik ben geen gewone STERVELING!
Ik had gezworen m'n vijanden met BLOTE HANDEN te verscheuren...
...dus zou het zo moeten ZIJN!

Ik besloot dat, hoewel m'n lichaam FAALDE, m'n GEEST en GELD dat NIET zouden doen!
Ik huurde dozijnen privé-detectives!
Ze vonden m'n drie toekomstige SLACHT-OFFERS en brachten me het bericht van Thomas Wayne's DOOD!

Een van m'n vijanden was me ontglipt, maar z'n ZOON niet!

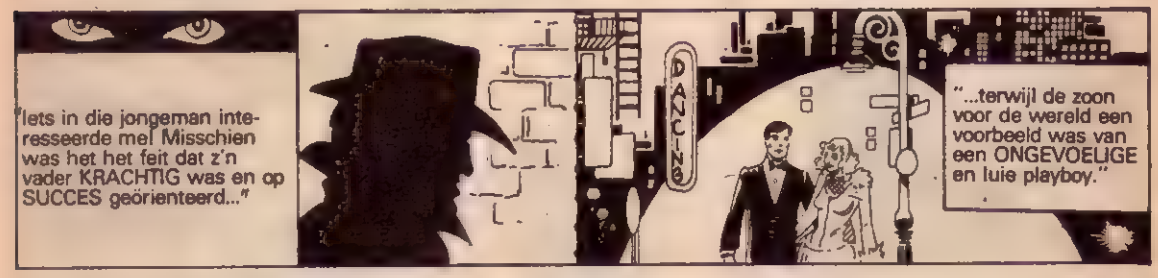
"Iets in die jongeman interesseerde me! Misschien was het het feit dat z'n vader KRACHTIG was en op SUCCES geörienteerd..."
DANCING
"...terwijl de zoon voor de wereld een voorbeeld was van een ONGEVOELIGE en luie playboy."

En dus, terwijl ik wachtte tot Professor Zamier z'n werk af had, liet ik m'n spionnen een oogje op de jonge Wayne houden!

In die jaren brachten verschillende mensen me schijnbaar niet verwante inlichtingen die - samengevoegd - me ervan overtuigden dat...

... Batman en Bruce Wayne één en dezelfde persoon zijn!

Doe geen moeite het te ONTKENNEN! Het geeft niet of ik het MIS heb...
...dank zij professor Zamier!

Hij was een zeer briljante geleerde, die op een dag door het hoofd schoot! Een wel zéér TOEPASSELIJKE plek, weet je!

Want vóór hem doodde, financierde ik z'n werk betreffende BREINONDERZOEK!

"Hij had een teorie dat alle bewustzijn van ELECTRISCHE aard was! Als dat juist was, kon die energie worden overgeplaatst of uitgewisseld, met andere, EENDERE energieën!"
"Ik pompte MILJOENEN in z'n onderzoek, in de hoop dat-ie zo'n overdracht zou kunnen bewerkstelligen... en weet je..."

Het lukte 'm!
Het LUKTE ECHT!

Het FORMAAT van de hersens bij de overdracht DEED er niks toe!
Bewustzijn is ENERGIE en energie kan in bijna ELK formaat brein opgeslagen worden!

Dat betekende dat 'n HOND van hersens kon wisselen met 'n MIER, of...
...'n MENS met 'n AAP...

...en het gaat allemaal met DIT apparaatje!

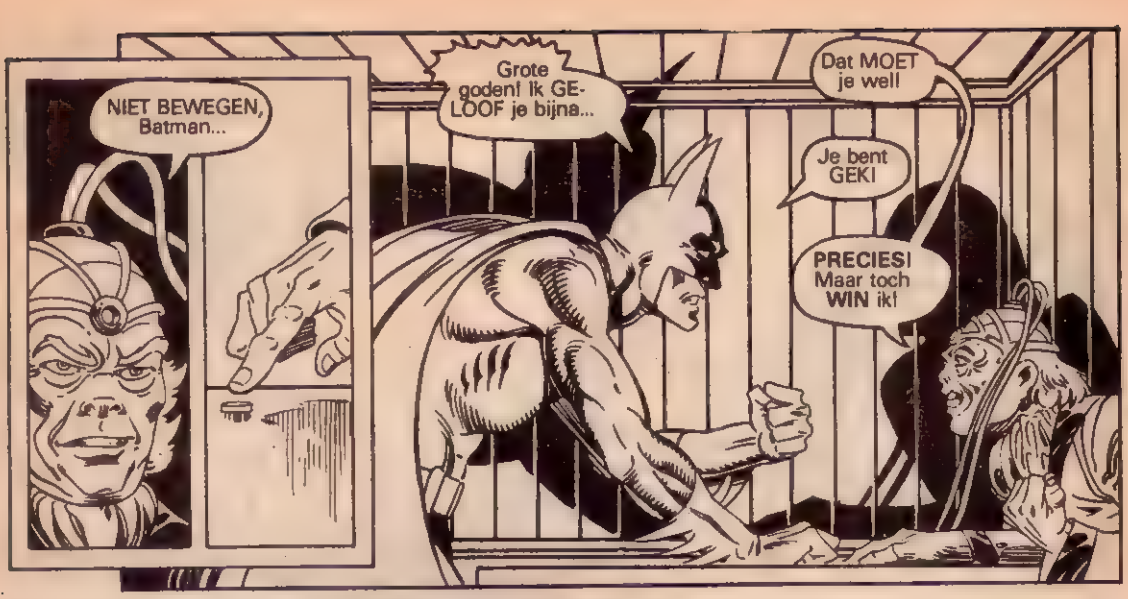
NIET BEWEGEN, Batman...
Grote goden! Ik GELOOF je bijna...
Dat MOET je wel!
Je bent GEK!
PRECIES! Maar toch WIN ik!

WINNEN?! Je hebt VIER moorden bekend en dreigt mij met 'n raar FEESTHOEDJE!
Mister, dat is niet WINNEN...

...dat is WALGELIJK!
JE STAAT ONDER ARREST!
Onder arrest...

HAHAHA HAHAHA HAHAHA

HAHAHAHAHA

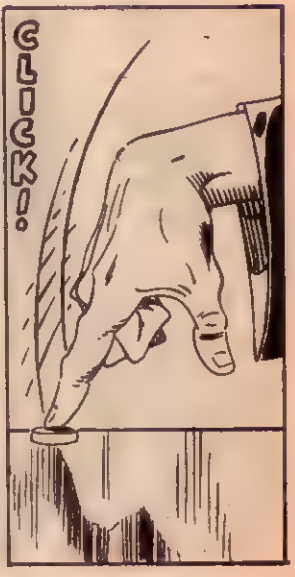
CLICK!

GROTE GENADE!
Hij heeft zichzelf GEËLECTROCUTEERD!

Nee...hij LEEFT nog!
Z'n pols is feitelijk heel regelmátig!

Maar z'n PUPILLEN...
...reageren niet op het licht!

Het is of z'n brein z'n lichaam VERLATEN heeft
...NEE, dat KAN niet!

Toch WEL, Batman! HET KAN WEL!!

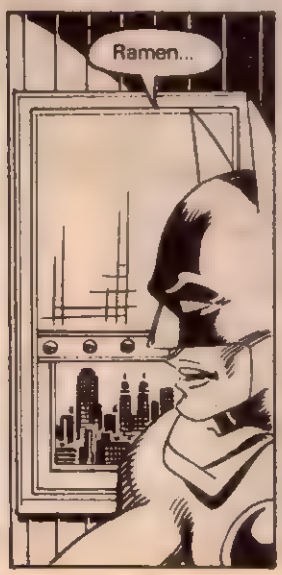
Ramen...

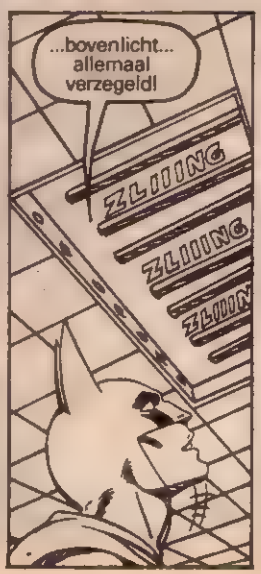
...bovenlicht... allemaal verzegeld!
ZLIIING
ZLIIING
ZLIIIN

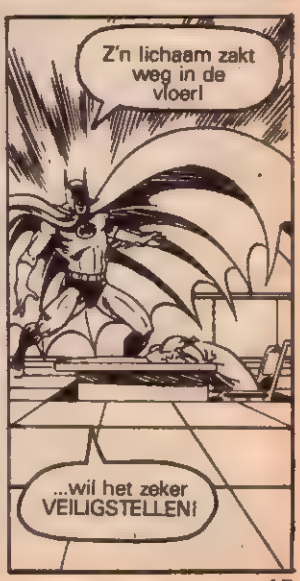
Z'n lichaam zakt weg in de vloer!
...wil het zeker VEILIGSTELLEN!

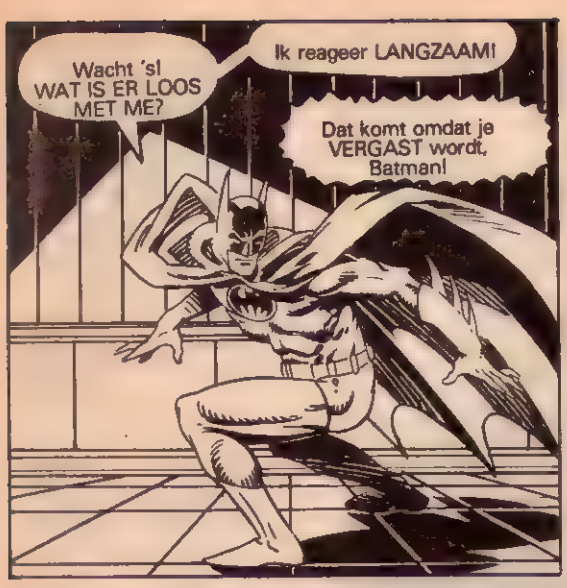
Wacht 's! WAT IS ER LOOS MET ME?
Ik reageer LANGZAAM!
Dat komt omdat je VERGAST wordt, Batman!

Ik heb daarstraks 'n onzichtbaar, reukloos mengsel in de kamer gepompt! Dat is bedoeld om de scherpte van je wereldberoemde REFLEXEN weg te nemen!
Anders had je me NOOIT de tijd gelaten om dat OVERDRACHTAPPARAAT op te zetten!

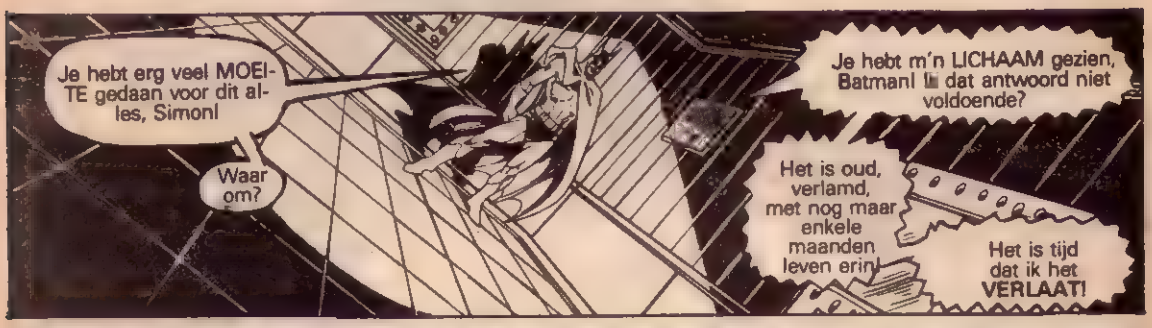
Je hebt erg veel MOEITE gedaan voor dit alles, Simon!
Waar om?
Je hebt m'n LICHAAM gezien, Batman! Is dat antwoord niet voldoende?
Het is oud, verlamd, met nog maar enkele maanden leven erin!
Het is tijd dat ik het VERLAAT!

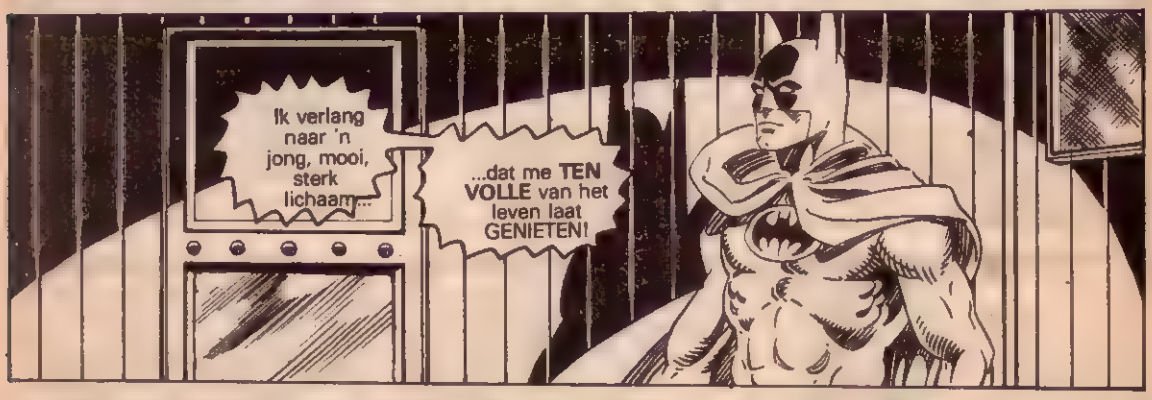
Ik verlang naar 'n jong, mooi, sterk lichaam...
...dat me TEN VOLLE van het leven laat GENIETEN!

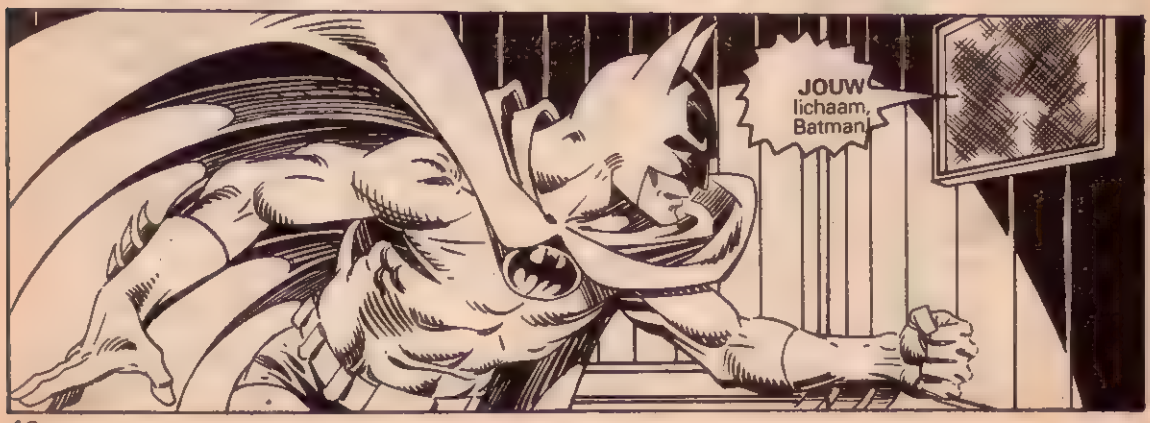
JOUW lichaam, Batman!

Dan zal je met me moeten VECHTEN, Simon, en dat is niet MAKKELIJK!
Terwijl jij praatte, deed IK diepe ademhalings-oefeningen...
...en schudde het effekt van je GAS af!

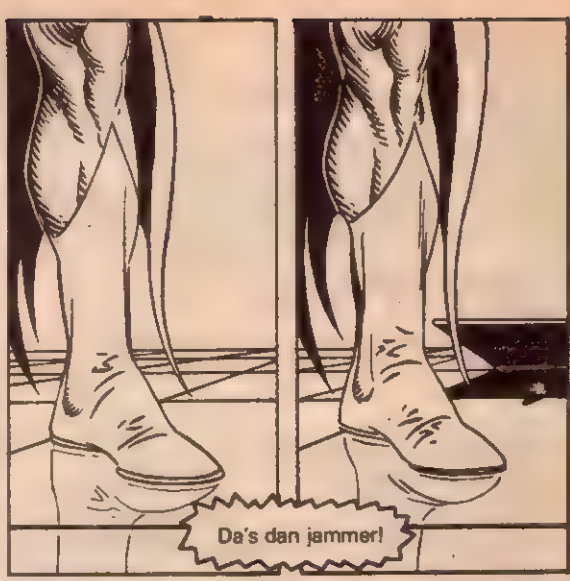
Da's dan jammer!

Ik zou je lichaam zo ONBESCHADIGD MOGELIJK in bezit willen nemen!
Maar als je erop STAAT...
WAT?! Nee, dat is niet mo...

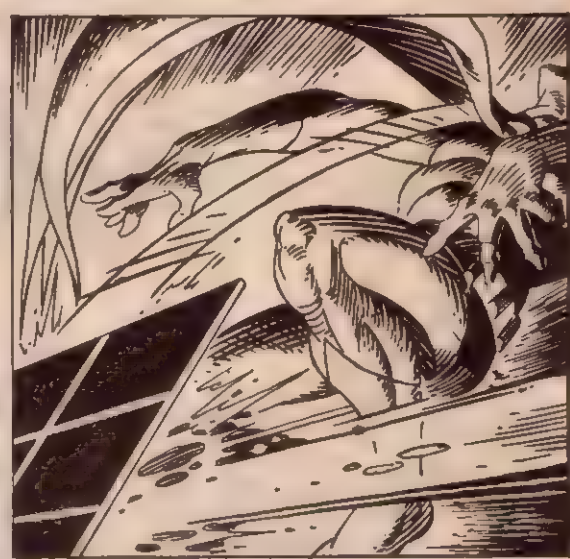

Je maakte 'n vreselijke fout, Batman! Jij dacht dat ik GEK was!

Je geloofde dat mijn verhaal het verknipte gevolg van 'n schuldig GEWETEN was!

Ik denk dat je veronderstelde dat ik 'n BRUUT had gehuurd om m'n vijanden te doden!

Je had het MIS!
Je ONDERSCHATTE me, omdat ik oud en lam ben! Daar zal je ZWAAR voor boeten!
Want het brein van Xavier Simon huist NU in het LICHAAM van 'n vijand die zelfs de gevreesde BATMAN niet kan overwinnen!
Wordt vervolgd.

In BATMAN NR. 125
niet alleen het spannende vervolg
op dit verhaal, maar ook:

DE KOMST VAN... KLEIGEZICHT III

Dus... alle reden om
dát nummer ook te kopen!

PONY CLUB

Het stripblad voor de echte "PAARDEGEK"

MET:
AAN DE STALMUUR
EN IK ZOU ZO GRAAG
WILLEN WETEN...
BRIEVEN, TIPS,
LEUKE TEKENINGEN,
RUBRIEKEN WAARIN JE
ZELF AAN HET WOORD KOMT.
WETENSWAARDIGHEDEN
OVER PAARDEN.

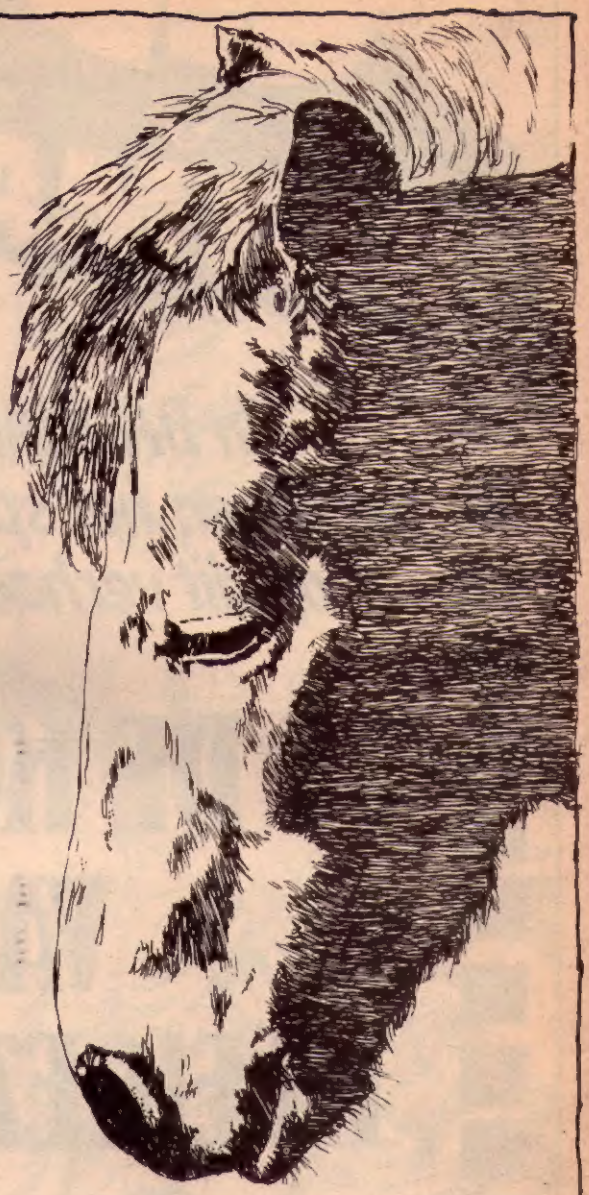

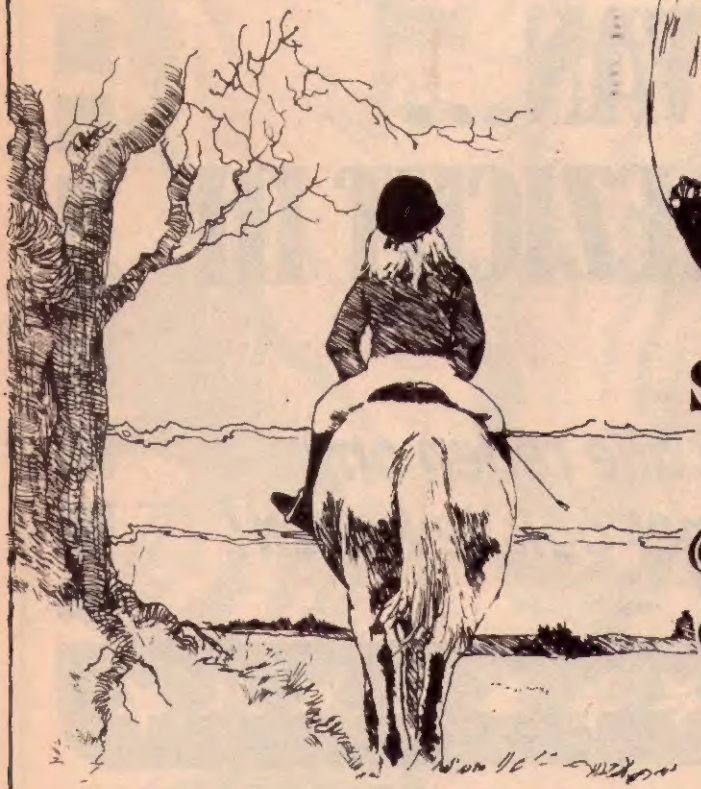

SPRING ER OPAF! NU METEEN...

Ponyclub

verschijnt elke drie weken

SUPERMAN
Lees ook
de avonturen van
de Man van Staal!
ELKE
MAAND

starlet

JONGE LEKTUUR VOOR JONGE, EIGENTIJDSE MEISJES!

- Romantische strips
- Kompleet verhaal
- Horoscoop
- Niemendalletjes
- Tips

84 BLADZIJDEN ALLEEN VOOR JOU!